

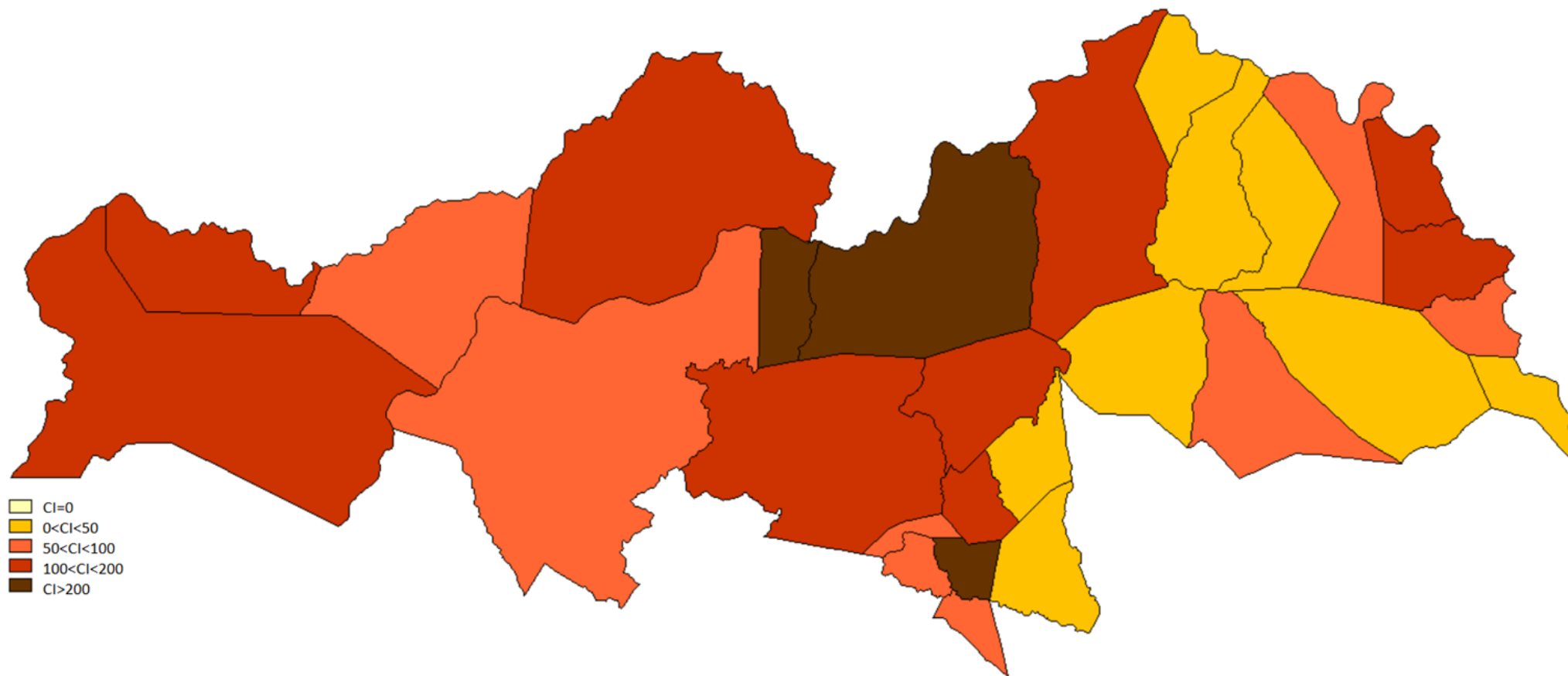

Situação Epidemiológica do COVID-19, Macrorregião Norte

28/06/2020

Distribuição espacial dos casos confirmados de COVID19, Macrorregião Norte, até 28/06/2020



Número de casos confirmados de COVID-19 por semana epidemiológica, Macrorregião Norte, até o dia 28/06/2020

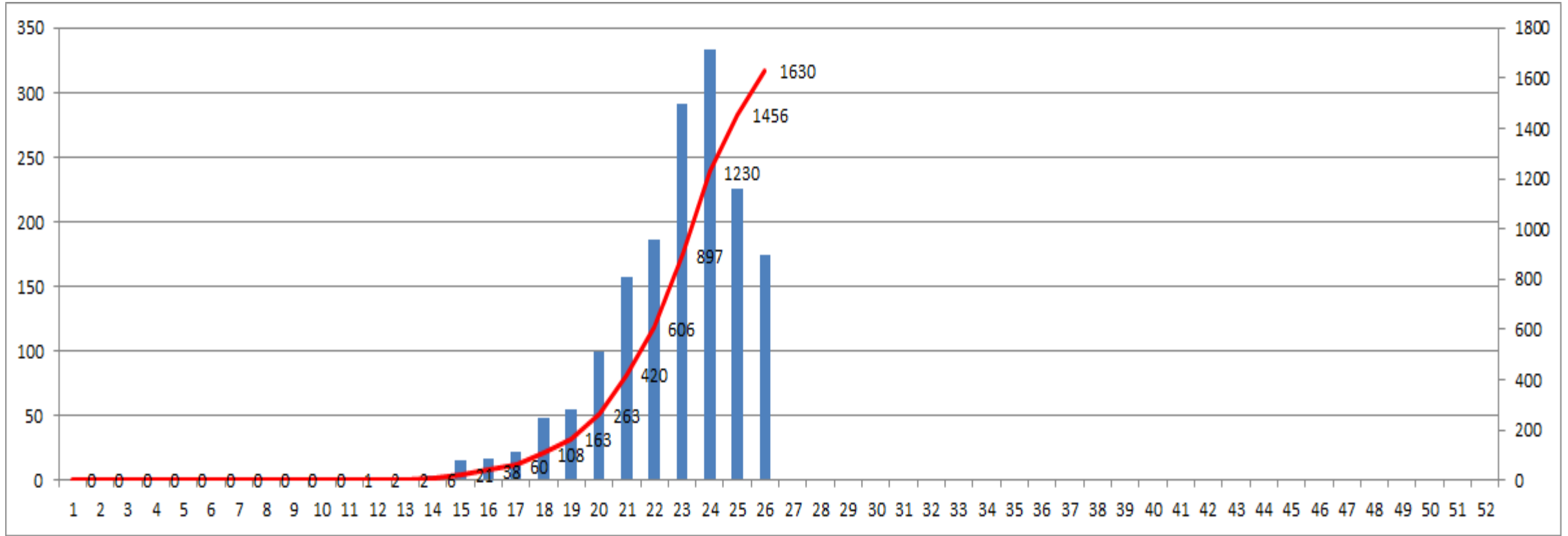

Número de casos confirmados de COVID-19 por semana epidemiológica, Região de Juazeiro, até o dia 28/06/2020

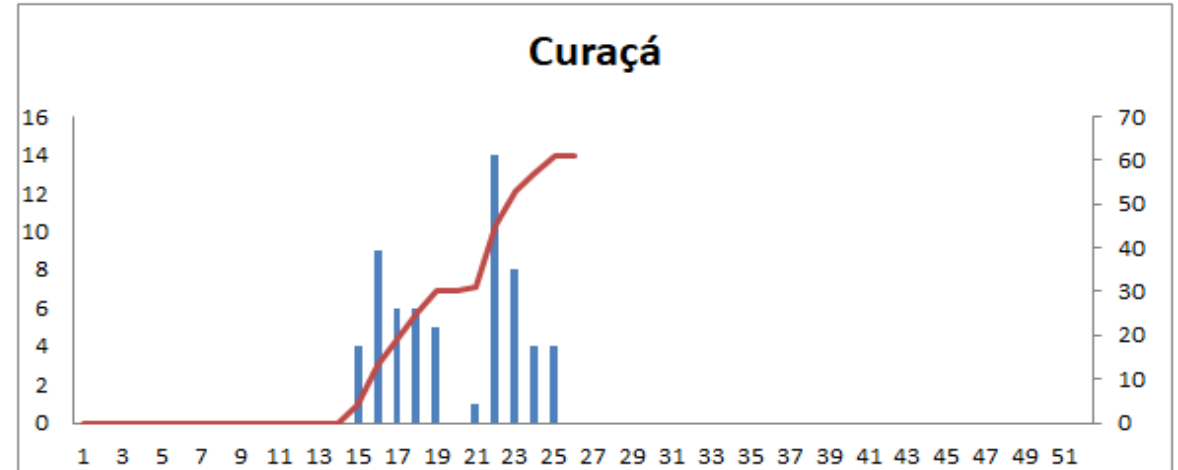
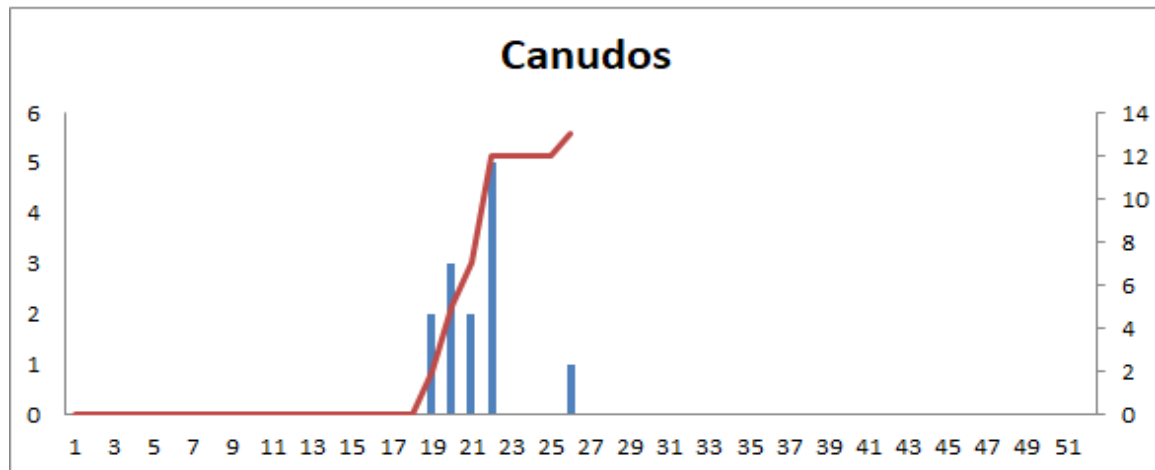
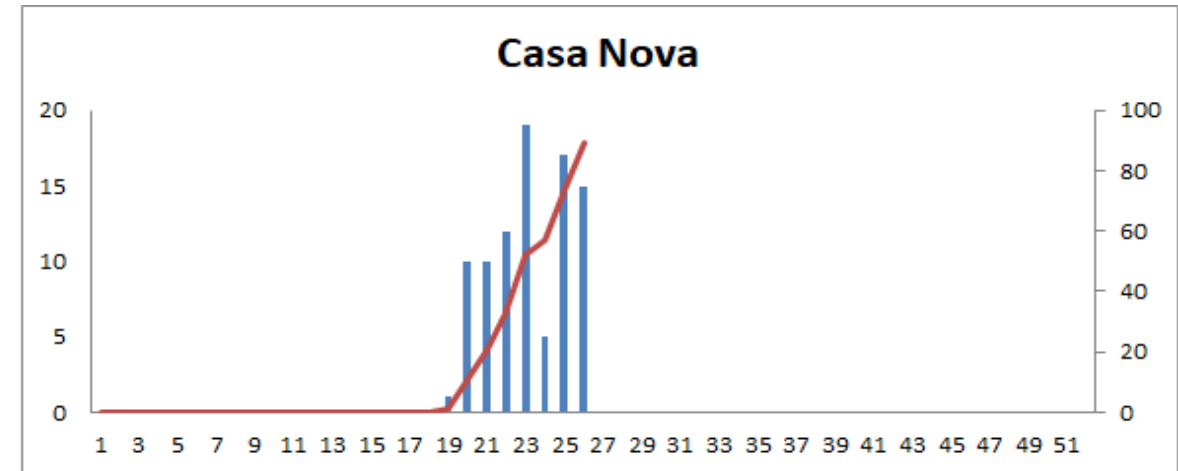
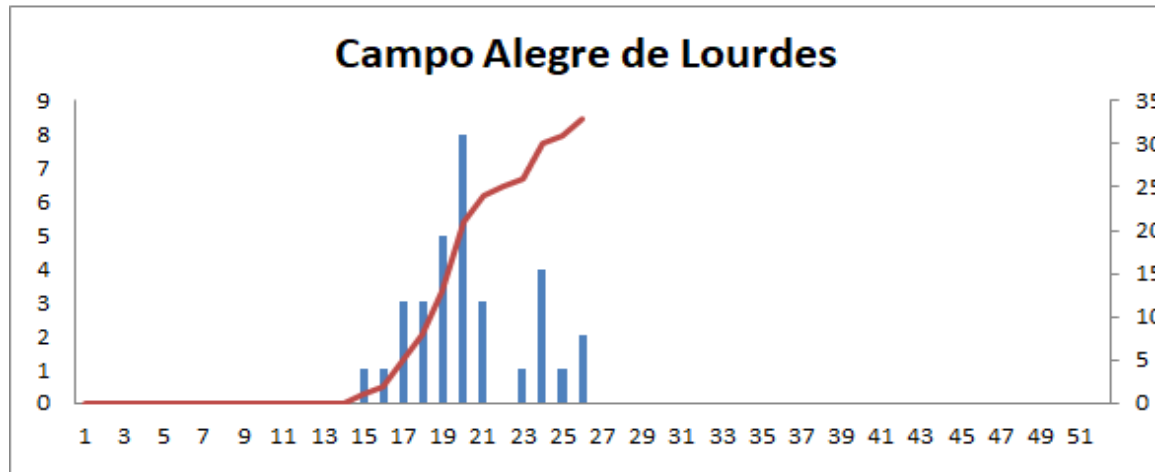

Número de casos confirmados de COVID-19 por semana epidemiológica, Região de Juazeiro, até o dia 28/06/2020

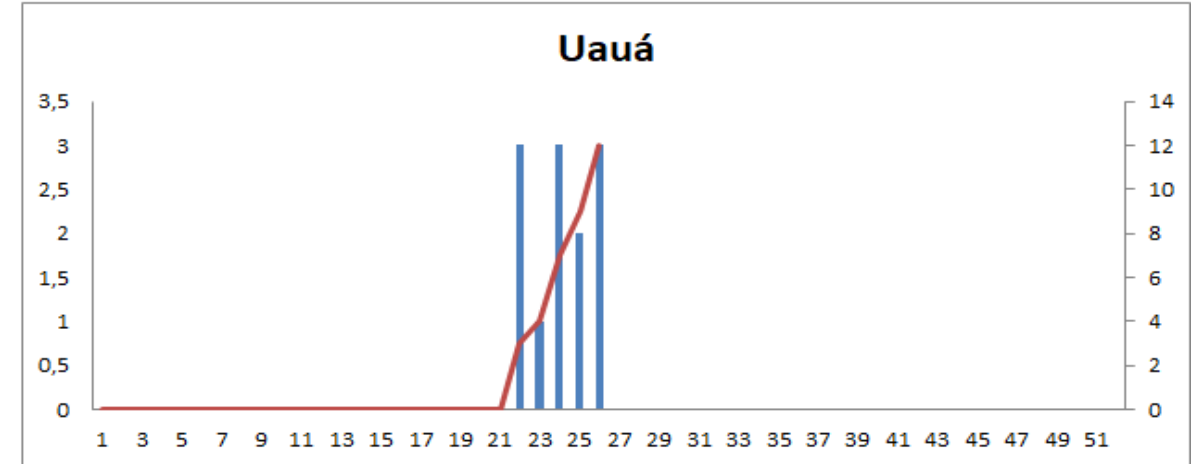
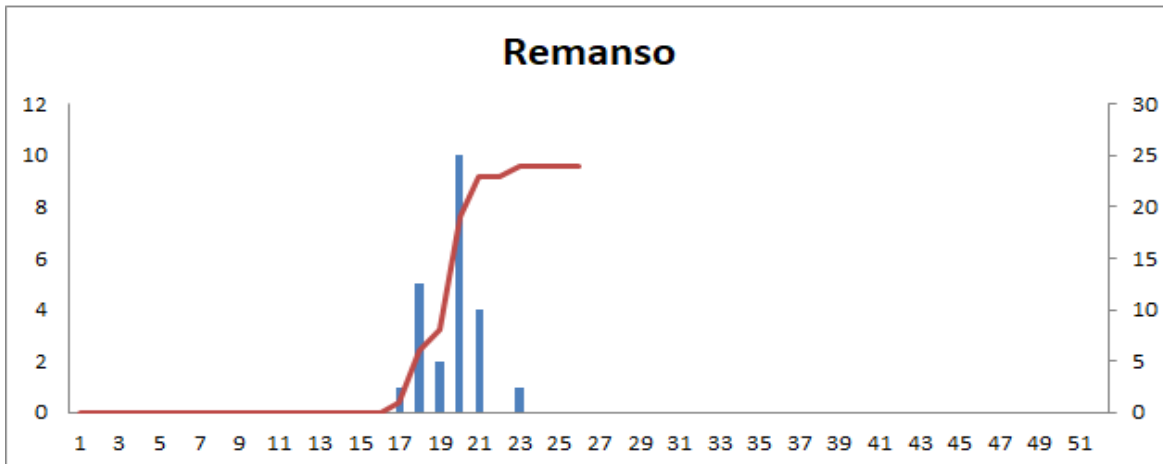
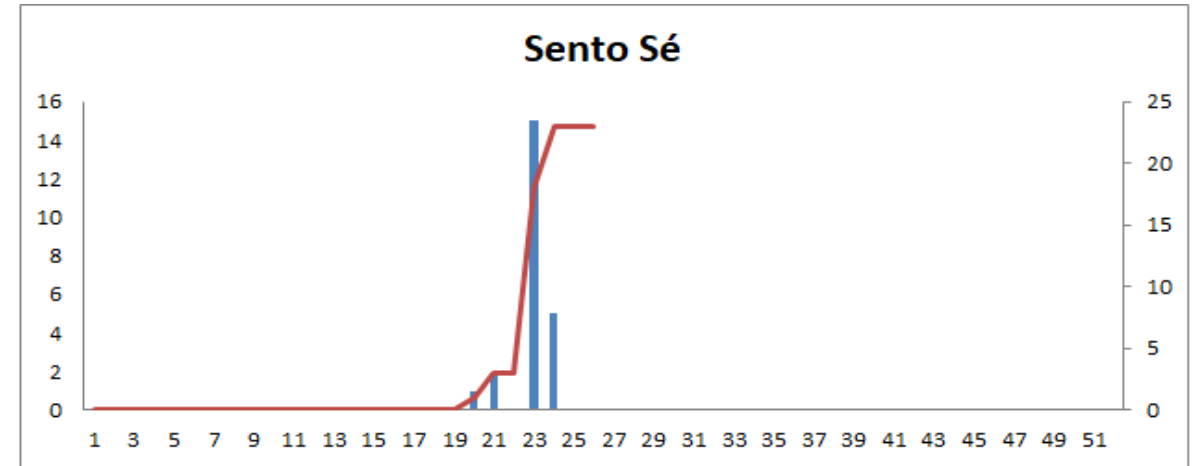
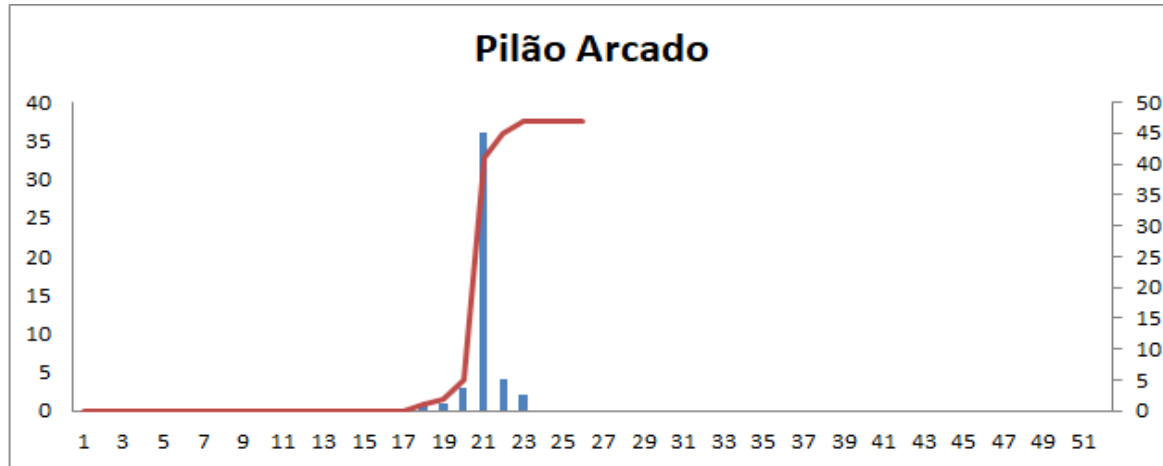

Número de casos confirmados de COVID-19 por semana epidemiológica, Região de Juazeiro, até o dia 28/06/2020

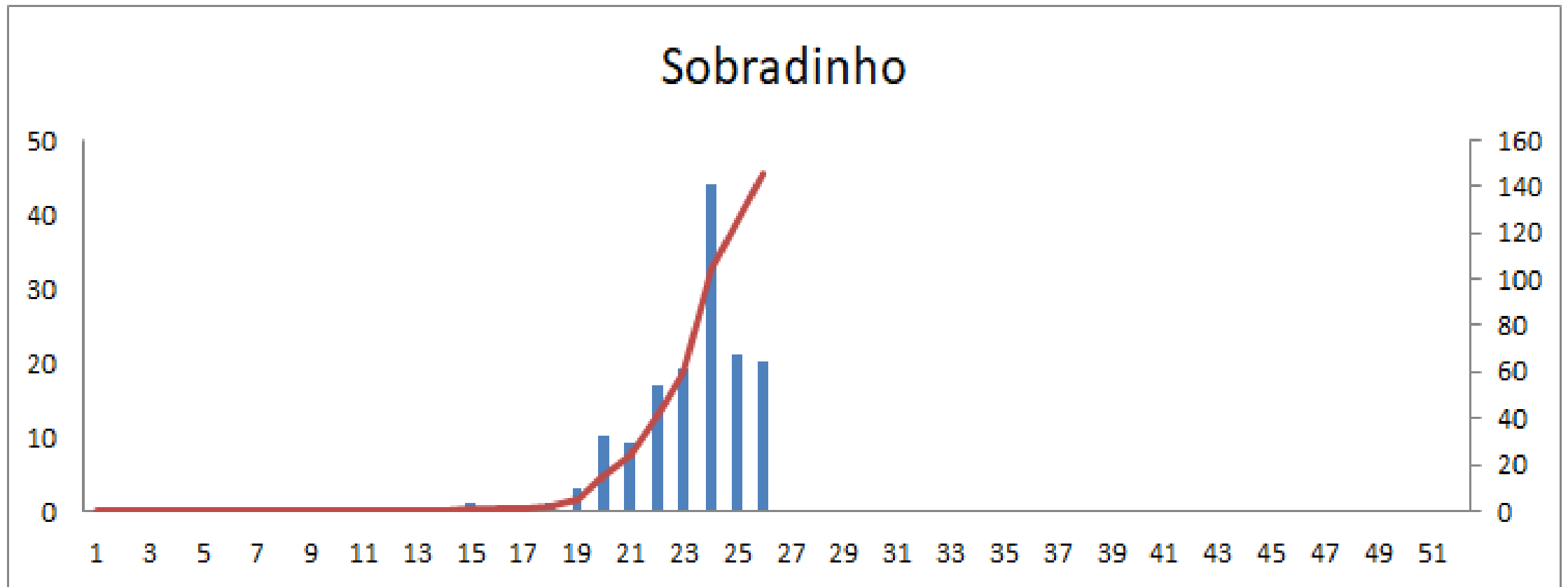

Número de casos confirmados de COVID-19 por semana epidemiológica, Região de Juazeiro, até o dia 28/06/2020

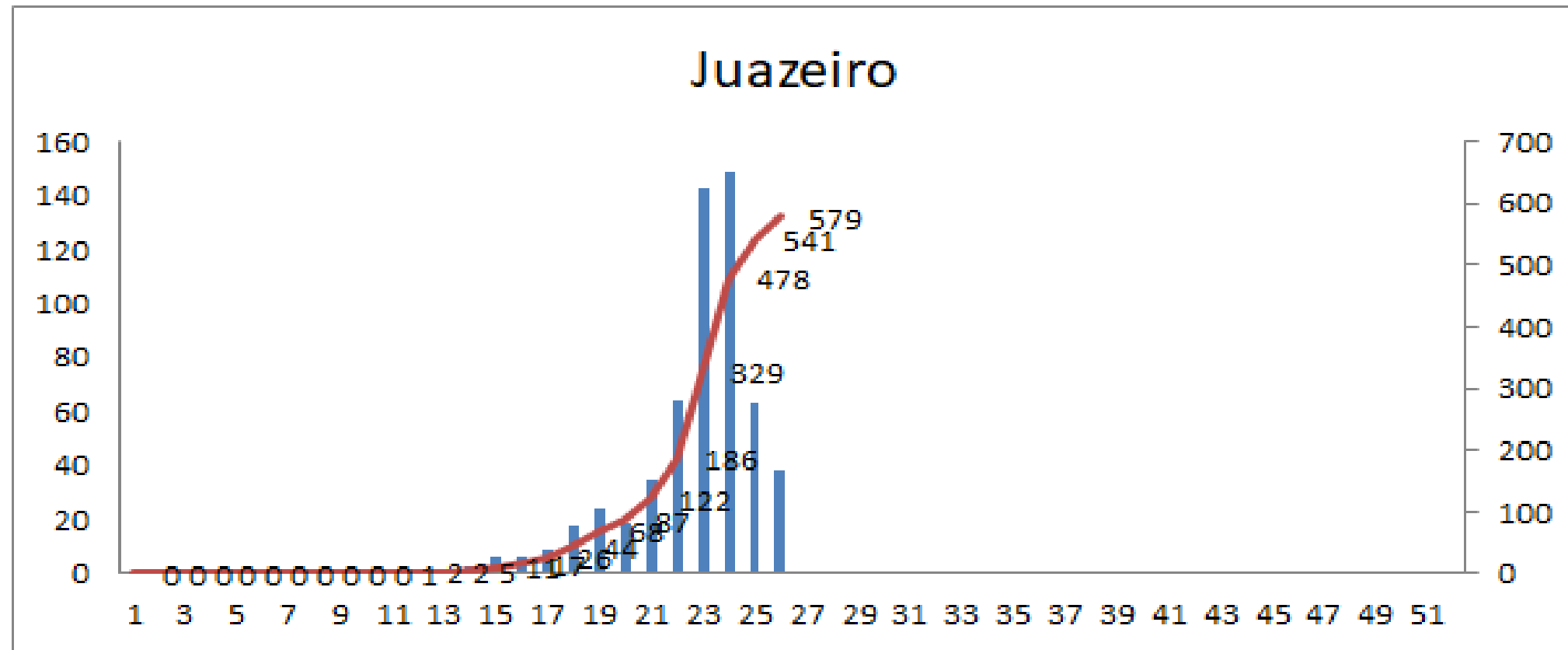

Coeficiente de incidência e Mortalidade por COVID-19, Região de Juazeiro, até 28/06/2020

Município	Nº de casos confirmados COVID-19	Coef. Inc. (100.000 hab)	Nº de óbitos confirmados COVID-19	Mortalidade (100.000 hab)	Letalidade (%)
Campo Alegre de Lourdes	33	109,82	2	6,66	6,06
Canudos	13	75,08	1	5,78	7,69
Casa Nova	89	121,28	5	6,81	5,62
Curaçá	61	171,71	0	0,00	0,00
Juazeiro	579	261,08	23	10,37	3,97
Pilão Arcado	47	131,51	0	0,00	0,00
Remanso	24	56,24	2	4,69	8,33
Sento Sé	23	54,90	1	2,39	4,35
Sobradinho	145	611,48	10	42,17	6,90
Uauá	12	46,56	0	0,00	0,00
Total	1026	187,28	44	8,03	4,29

Coeficiente de incidência e Mortalidade por COVID-19, Região de Paulo Afonso, até 28/06/2020

Município	Nº de casos confirmados COVID-19	Coef. Inc. (100.000 hab)	Nº de óbitos confirmados COVID-19	Mortalidade (100.000 hab)	Letalidade (%)
Abaré	1	4,95		0,00	0,00
Chorrochó	1	8,63		0,00	0,00
Glória	17	107,32	2	12,63	11,76
Jeremoabo	5	12,02		0,00	0,00
Macururé	1	12,10		0,00	0,00
Paulo Afonso	152	125,93	7	5,80	4,61
Pedro Alexandre	2	10,98		0,00	0,00
Rodelas	6	63,80		0,00	0,00
Santa Brígida	10	66,77		0,00	0,00
Total	195	74,77	9	3,45	4,62

Coeficiente de incidência e Mortalidade por COVID-19, Região de Senhor do Bonfim, até 28/06/2020

Município	Nº de casos confirmados COVID-19	Coef. Inc. (100.000 hab)	Nº de óbitos confirmados COVID-19	Mortalidade (100.000 hab)	Letalidade (%)
Andorinha	6	38,73		0,00	0,00
Antônio Gonçalves	9	74,55		0,00	0,00
Campo Formoso	97	132,07		0,00	0,00
Filadélfia	71	413,37	1	5,82	1,41
Itiúba	8	21,30	1	2,66	12,50
Jaguarari	58	168,12		0,00	0,00
Pindobaçu	18	85,02		0,00	0,00
Ponto Novo	11	69,49	1	6,32	9,09
Senhor do Bonfim	131	161,29	1	1,23	0,76
Total	409	132,59	4	1,30	0,98

Coeficiente de incidência por COVID-19 segundo faixa etária, Macrorregião Norte, até 28/06/2020

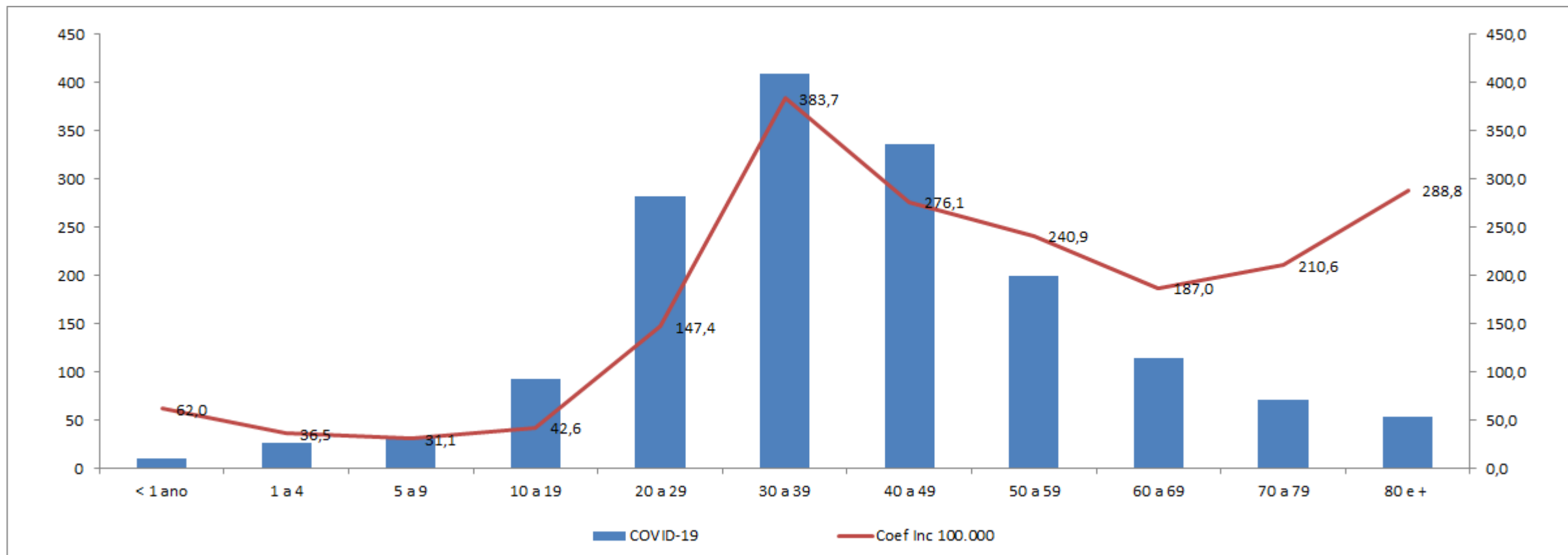

Percentual de casos de COVID-19 segundo sexo, Macrorregião Norte, até 28/06/2020

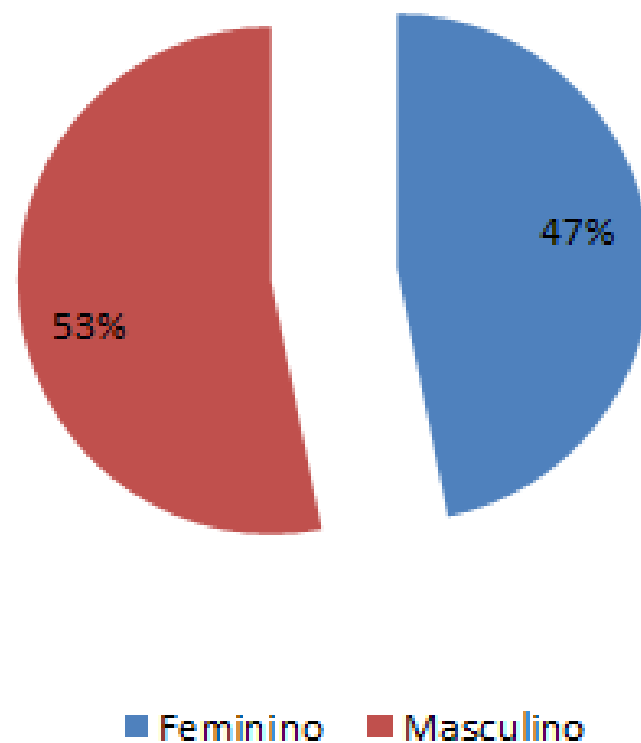

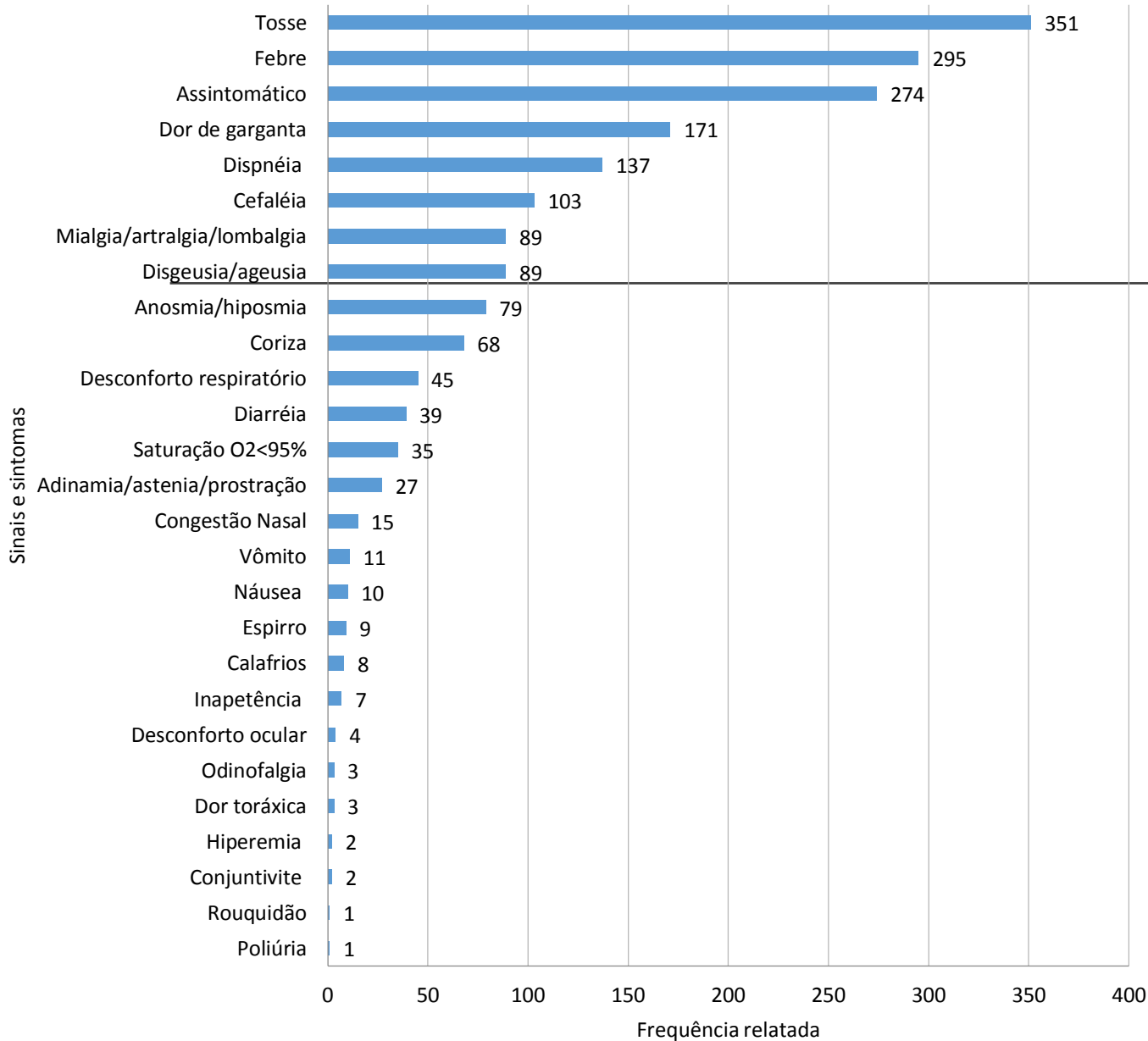

- Tosse
- Febre
- Assintomático
- Dor de garganta
- Dispnéia
- Cefaléia
- Mialgia/artralgia/lombalgia
- Disgeusia/ageusia
- Anosmia/hiposmia
- Coriza
- Desconforto respiratório
- Diarréia
- Saturação O2<95%
- Adinamia/astenia/prostração
- Congestão Nasal
- Vômito
- Náusea
- Espirro
- Calafrios
- Inapetência
- Desconforto ocular
- Odinofalgia
- Dor torácica
- Hiperemia

Frequência relatada dos sinais/sintomas apresentados pelos casos positivos de COVID-19. Macrorregião Norte, Bahia, 2020*

Evolução dos casos de COVID-19 no e-sus, Região de Juazeiro, até 28/06/2020

Municípios	Óbito	Branco	Cura	Em tratamento domiciliar	Ignorado	Internado	Internado em UTI	Total Geral
Campo Alegre de Lourdes		17	15					32
Canudos		4		8			1	13
Casa Nova	4	5	9	68		2	1	89
Curaçá			55	6				61
Juazeiro	15	79	115	346	3	19	2	579
Pilão Arcado		45	2					47
Remanso		2	21					23
Sento Sé		2		19		2		23
Sobradinho	2	19	79	43				143
Uauá		4		8				12
Região de Juazeiro	21	177	296	498	3	23	4	1022

Classificação dos casos de SRAG-29/06/2020

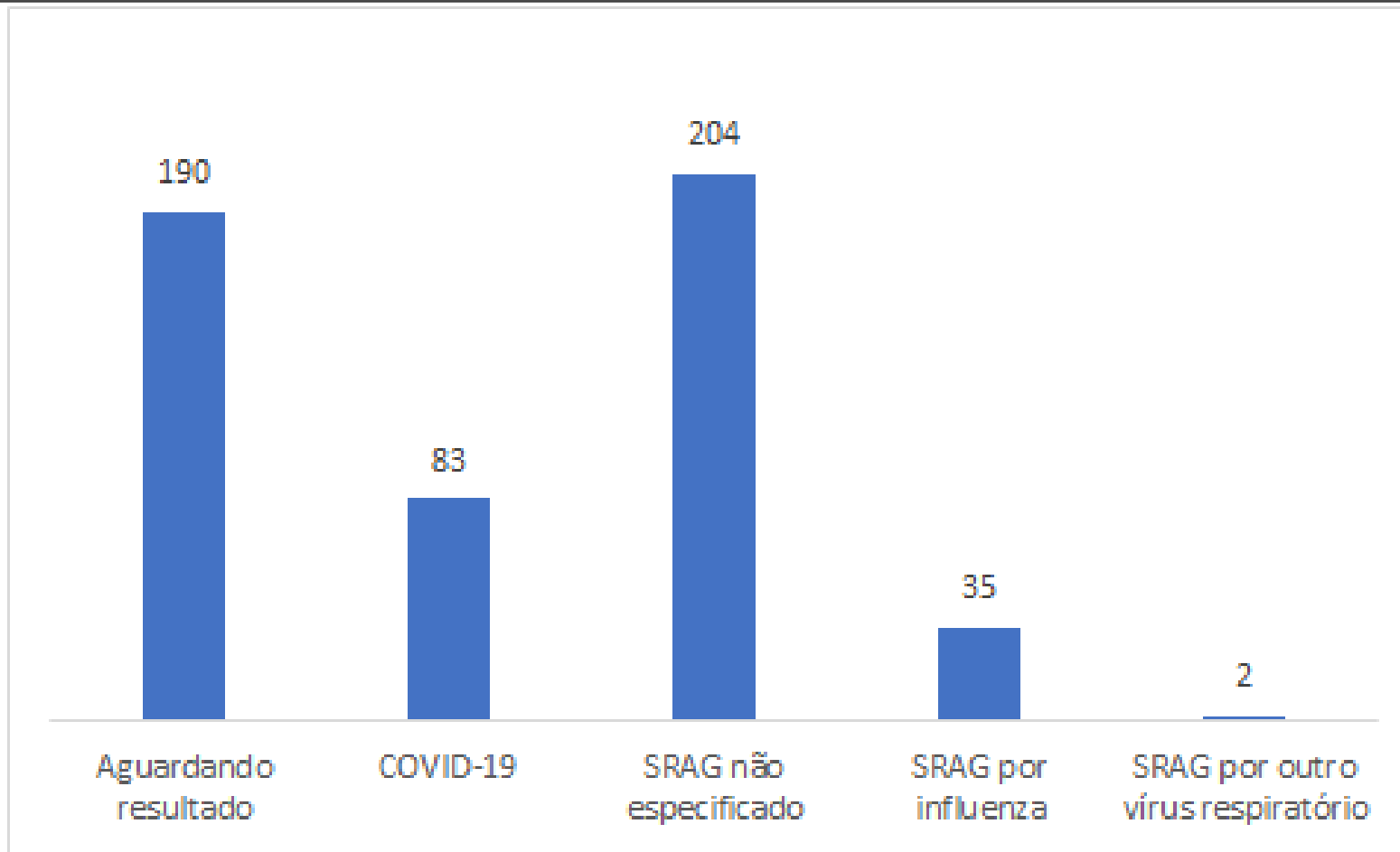

Distribuição por semana epidemiológica dos casos de SRAG-29/06/2020

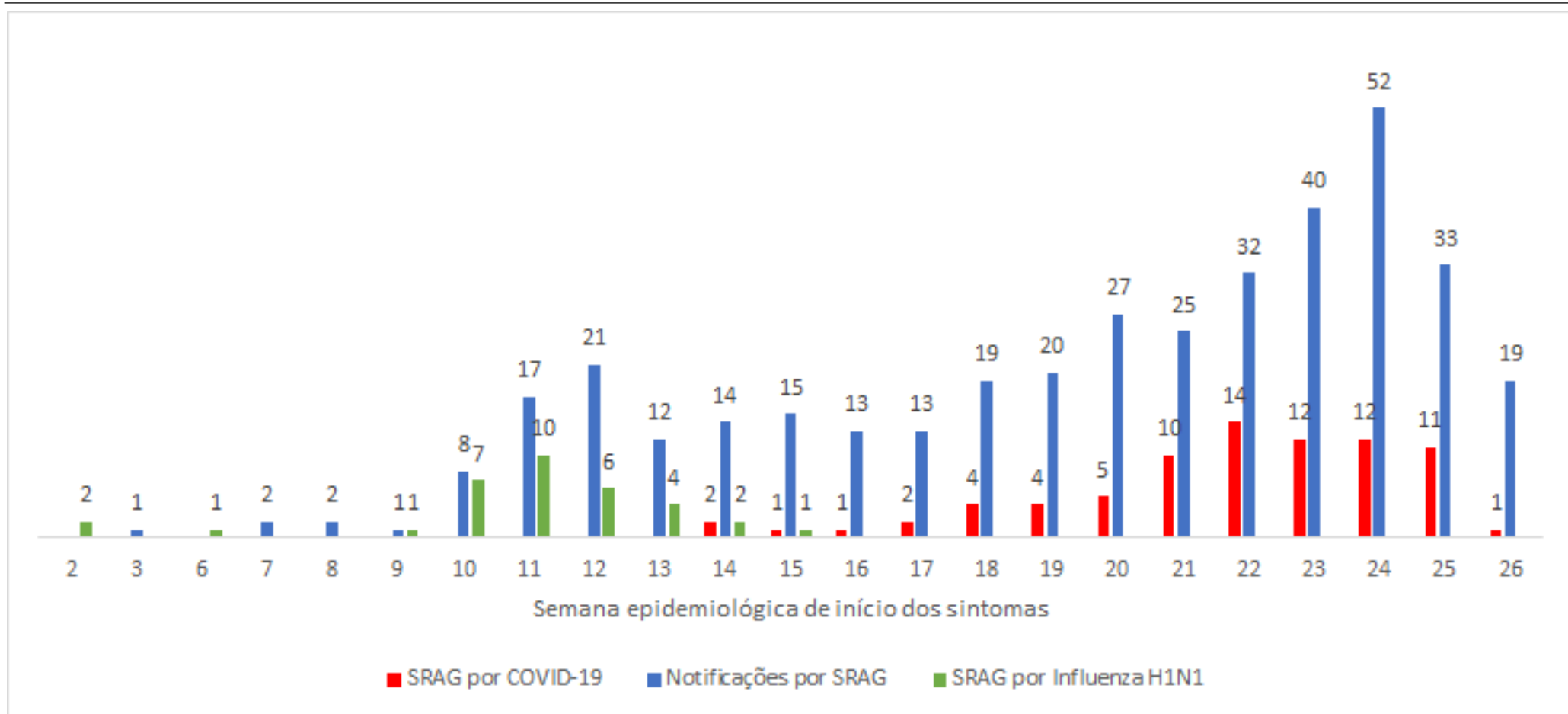

Distribuição espacial dos óbitos por COVID-19, Macrorregião Norte, até 29/06/2020

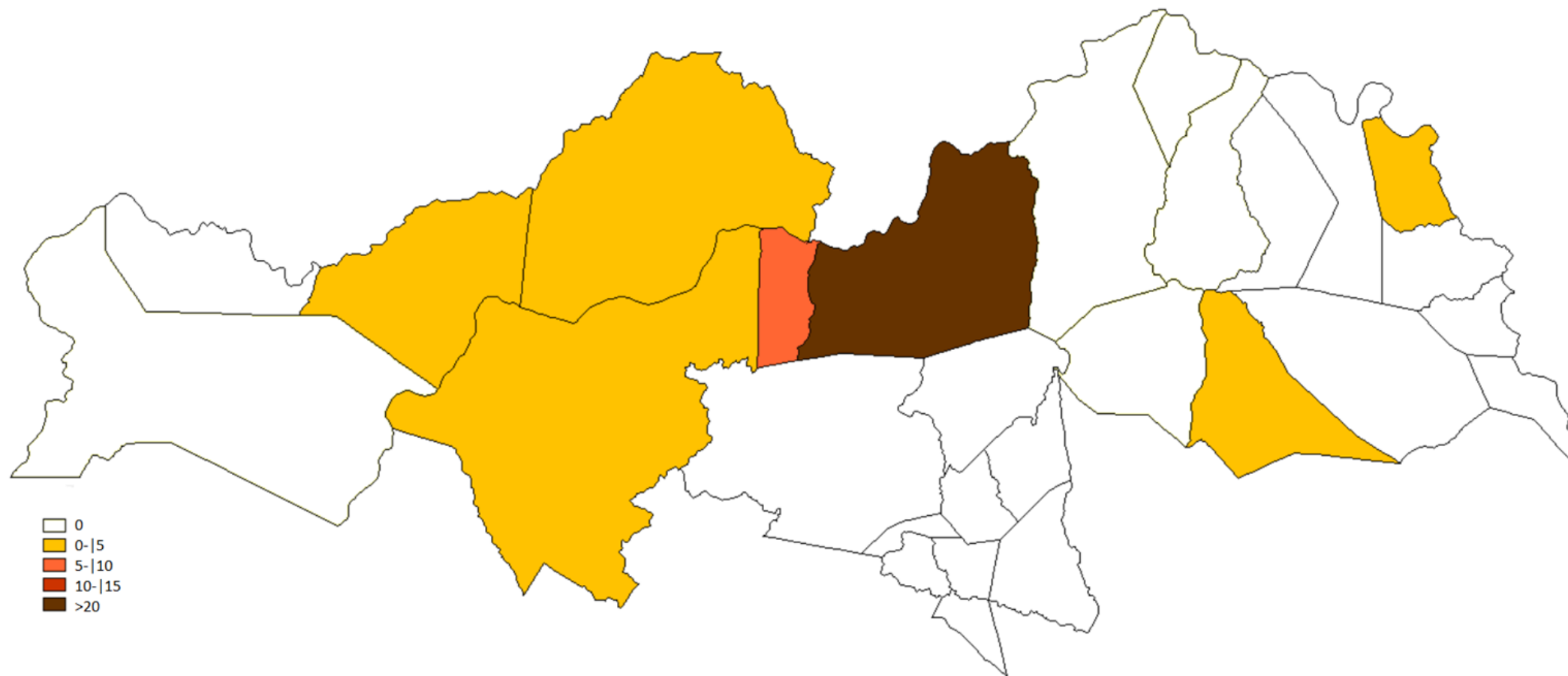

Distribuição dos óbitos por semana epidemiológica, Macrorregião Norte, até 29/06/2020

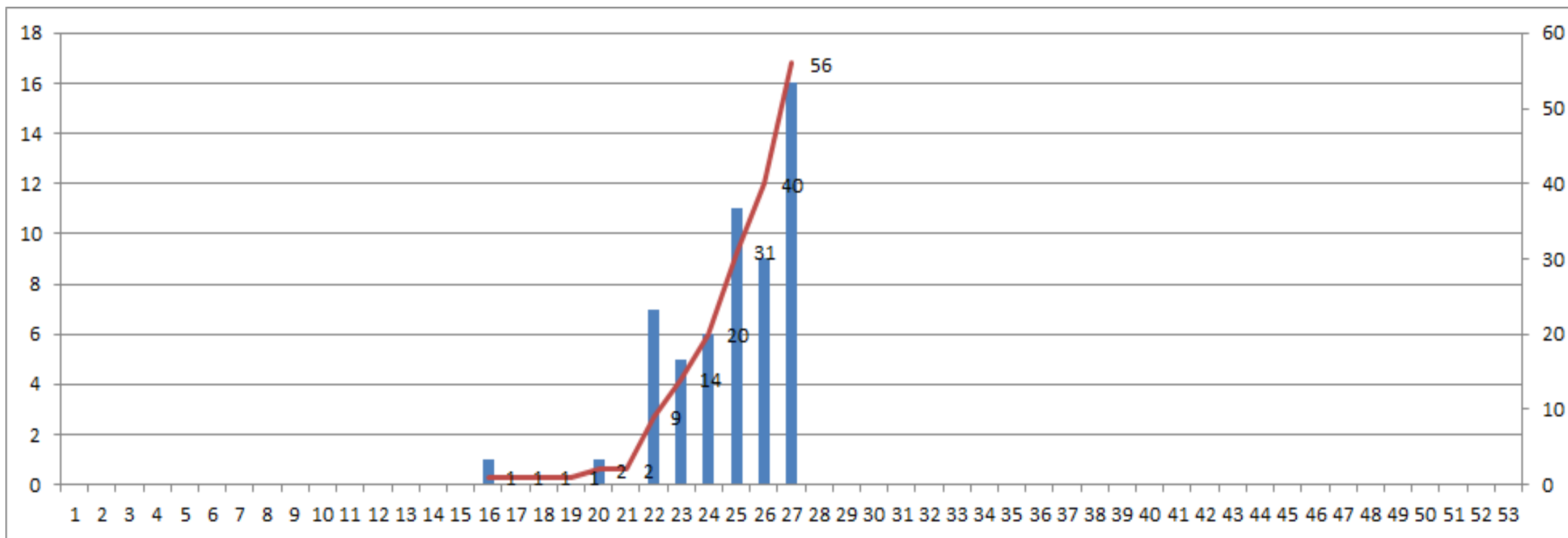

*A data do óbito de um dos casos ainda não foi informada.

Óbitos por COVID-19, segundo faixa etária e sexo, Macrorregião Norte, até 29/06/2020

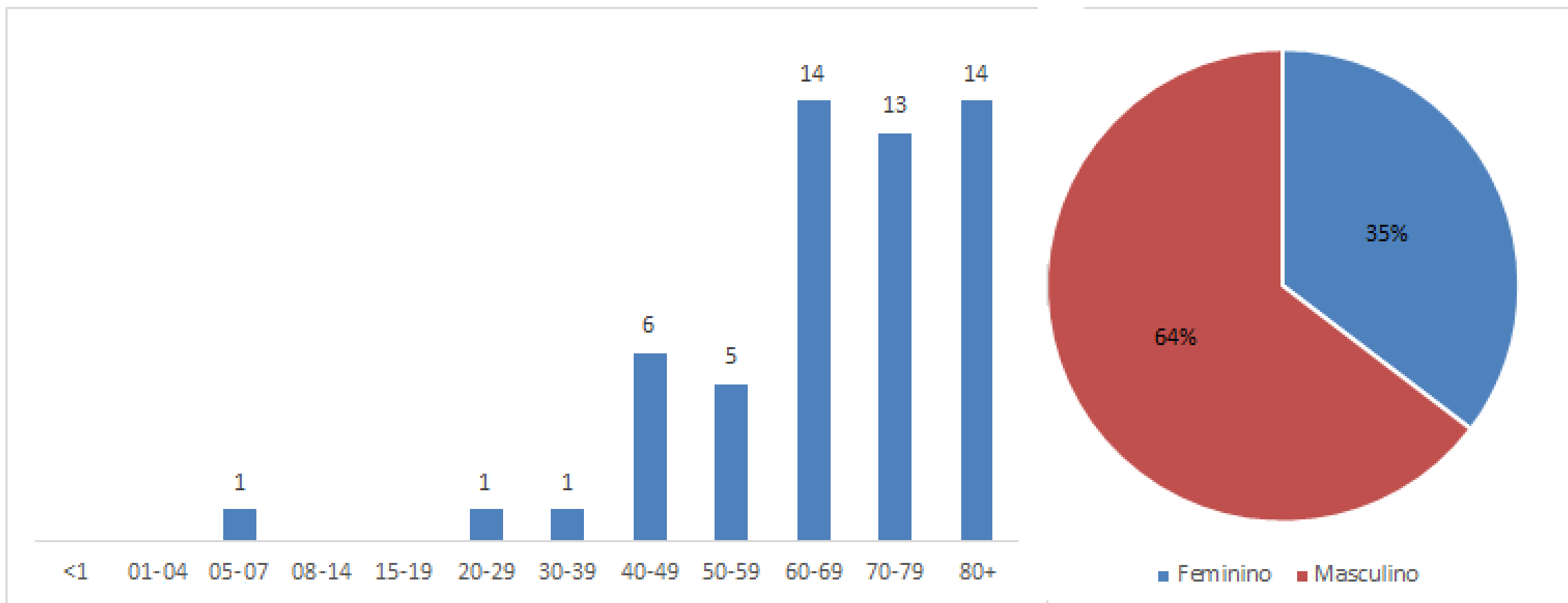

Monitoramento das vagas de referência para COVID19/SRAG

Região de Saúde	Unidade	Leitos intermediários											Leitos de UTI			
		Adulto				Gestante			Criança				Adulto			
		DISPONÍVEL	BLOQUEADOS	OCUPADOS	LIVRES	DISPONÍVEL	OCUPADOS	LIVRES	DISPONÍVEL	BLOQUEADOS	OCUPADOS	LIVRES	DISPONÍVEL	BLOQUEADOS	OCUPADOS	LIVRES
VII/Salgueiro	HRIS/ Covid-19 [Salgueiro/PE]	21	0	4	17	*	-	-	2	0	0	2	5	0	3	2
VIII/Petrolina	UPAE Covid-19 [Petrolina/PE]	12	2	6	4	*	-	-	*	*	-	-	4	0	1	3
	HDM [Petrolina/PE]	*	*	*	-	5	2	3	5	0	0	5	*	0	-	-
	Neurocardio [Petrolina/PE]	*	*	*	-	*	-	-	*	*	-	-	5	0	4	1
	HMP [Petrolina/PE]	*	*	*	-	*	-	-	*	*	-	-	5	0	5	0
IX/ Ouricuri	HMSM [Arapirina/PE]	35	0	9	26	*	-	-	*	*	-	-	10	0	10	0
	HRFB (Ouricuri/PE)	7	0	6	1	*	-	-	2	0	2	0	*	0	-	-
NRS/Juazeiro	HRJ Covid-19 [Juazeiro/BA]	25	0	21	4	*	-	-	*	*	-	-	10	2	3	5
	HSP Covid-19 [Remanso/BA]	26	0	6	20	*	-	-	4	0	0	4	10	0	10	0
NRS/Senhor do Bonfim	H. Campanha [Senhor do Bonfim/BA]	11	0	2	9	*	-	-	2	0	0	2	*	-	-	-
TOTAL		137	2	54	81	5	2	3	15	0	2	13	49	2	36	11

Taxa de ocupação hospitalar das vagas de referência para COVID19/SRAG

SRAG/ Covid-19	Total	Bloqueados	Ocupados	Taxa de ocupação
UTI adulto	49	2	36	77%
Enfermaria adulto	137	2	54	40%
Enfermaria Gestantes	5	0	2	40%
Enfermaria Criança	15	1	2	14%